

Mittelländisches Schwingfest

BEA
7. Mai
2022



Sponsorendokumentation



1. Überblick

Was	Mittelländisches Schwingfest Bern 2022	
Wo	BERNEXPO-Gelände in der PostFinance-Arena	
Wann	7. Mai 2022 Integriert in der BEA 2022	
Teilnehmer	ca. 150 Schwinger	
Arena	5 Ringe	
Besucher	5'000 bis 6'000 Zuschauerinnen	
Organisation	Mittelländischer Schwingerverband in Zusammenarbeit mit BERNEXPO AG und SCB Eishockey AG	
OK	Präsident	Jürg Marti
	Vizepräsidenten	Simon Fankhauser
	Sponsoring	Jürg Marti / Bernhard Lauper
	Sponsorenbetreuer	Kurt Ackermann
	Marketing	Adrian Affolter
	Medien	Simon Fankhauser
	Das OK besteht aus 12 Mitgliedern	
Webseite	www.schwingfest-beabern.ch	

Auszug aus dem Leitbild des Eidg. Schwingerverbandes:

«Wir pflegen und fördern die traditionelle Sportart Schwingen in der ganzen Schweiz. Das Schwingen soll attraktiv und traditionell bleiben, präsentiert sich aber zeitgemäss. Die Bräuche und Werte des Schwingens werden von uns gepflegt, vorgelebt und an die kommenden Generationen weitergegeben.»

2. Einzugsgebiet

Das Einzugsgebiet des Berner Mittellandes erstreckt sich vom Bucheggberg (SO) im Norden bis ins Gürbetal im Süden sowie im Westen von der Kantonsgrenze Fribourg/Bern bis ins angrenzende Emmental im Osten.

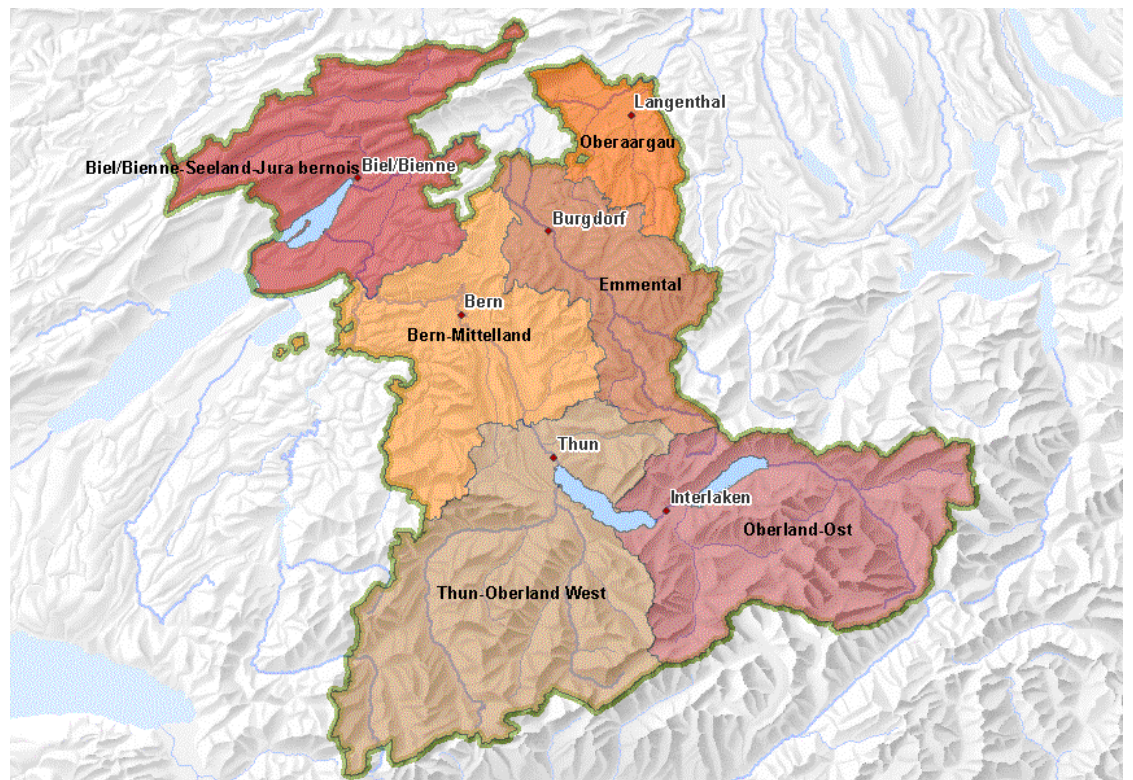

3. Kommunikation

Basiswerbemittel

www.schwingfest-beabern.ch

orientiert laufend über den aktuellen Stand der Vorbereitungen

Links zu den Sponsoren

Medienarbeit

Communiqués an Medienschaffende, Verbände, Medienpartner

Medienschaltungen

Bernerzeitung BZ

Der Bund

Thuner Tagblatt

Berner Oberländer

Langenthaler Tagblatt

Radiospots bei Medienpartner Espace

Sämtliche Anzeiger der Region Bern

BEA 2022



4. Sponsoring-Konzept

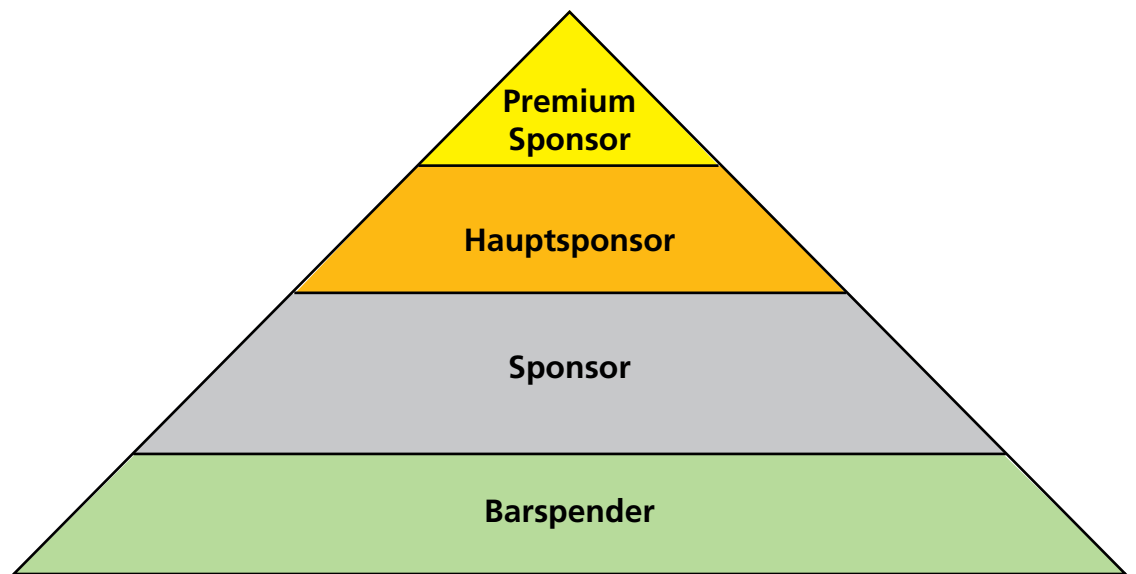

Öffentliche Hand

Stadt Bern und Gemeinden / Sportfonds Kanton Bern

Wirtschaft /Gewerbe

Partner
Sponsoren
Gönner
Lieferanten

Private / Gönner

Einzelpersonen
Gönner

Public Fundraising

Teilnehmer
Bevölkerung

5. Leistungsübersicht

Leistung	Premium Sponsor >20'000	Haupt Sponsor >10'000	Sponsor >5'000	Bar-Spender >250
Firmenlogo auf Drucksachen	<input checked="" type="checkbox"/>			
Firmenlogo beim Ticketing	<input checked="" type="checkbox"/>			
Link auf Website	<input checked="" type="checkbox"/>	<input checked="" type="checkbox"/>	<input checked="" type="checkbox"/>	
Messestand Nähe Stadion	<input checked="" type="checkbox"/>	<input checked="" type="checkbox"/>		
Eintrittstickets inkl. Bankettkarten für das Mittagessen	30 Stk. Wert 2'100.-	20 Stk. Wert 1'400.-	10 Stk. Wert 700.-	<input checked="" type="checkbox"/> Wert 70.-
Auf den Sponsor zugeschnittene Spezialleistungen	<input checked="" type="checkbox"/>	Auf Anfrage	Auf Anfrage	
Möglichkeit zum Auftritt als Preisgeldsponsor im 1.-3. Rang	<input checked="" type="checkbox"/>	Auf Anfrage	Auf Anfrage	

Preise exkl. MWST

Eintritts-Tickets / Barspenden

Es werden folgende Eintritts-Tickets (inkl. Bankettkarten) abgegeben:

ab CHF	15'000.–	=	30	Eintritte
ab CHF	10'000.–	=	20	Eintritte
ab CHF	5'000.–	=	10	Eintritte
ab CHF	1'000.–	=	4	Eintritte
ab CHF	750.–	=	3	Eintritte
ab CHF	500.–	=	2	Eintritte
ab CHF	250.–	=	1	Eintritt

Barspender

Erwähnung auf Info-Tafel mit oder ohne Angabe des Betrages

– Reihenfolge gruppiert nach Betragshöhe

– ohne Beitragsnennung in alphabetischer Reihenfolge

Es sind auch «stille» Gaben / Gönnerbeiträge möglich, ohne jegliche öffentliche Erwähnung, sofern dies vom Spender ausdrücklich gewünscht wird.

Spezialleistungen

für Premium- und Hauptsponsoren

besteht ab einem Beitrag von CHF 15'000.– die Möglichkeit für allfällige, auf den Sponsor zugeschnittene, Spezialleistungen. Individuelles Leistungspaket kann aufgrund von Kundeninputs auf Anfrage unterbreitet werden.

Während gesamter BEA-Ausstellungsdauer (10 Tage), Schwinger-Treffpunkt im Schwingarena Foyer (Möglichkeit zur Präsentation)

Preisgeldsponsor

Der Anlass an der BEA 2022 findet ohne den traditionellen Gabentempel mit Naturalgaben und Erinnerungsstücken statt. Den aktiven Wettkämpfern wird ein entsprechend den Leistungen abgestuftes Preisgeld ausbezahlt, wie dies ein übliches Verfahren an Bergfesten (z.B. Brünig und Rigi) ist.

Premium- und Hauptsponsoren steht die Möglichkeit offen, als Preisgeldsponsoren in Erscheinung zu treten.

Preise exkl. MWST